



Дизайн-проект благоустройства дворовой
территории многоквартирного дома
по ул. Донского, 48 в гп. Северо-Енисейский,
Северо-Енисейский район,
Красноярский край



Содержание:

| | |
|--|---|
| 1. Содержание..... | 1 |
| 2. Схема размещения территории на плане гп. Северо-Енисейский..... | 2 |
| 3. Пояснительная записка. Лист 1..... | 3 |
| 4. Пояснительная записка. Лист 2..... | 4 |
| 5. Дизайн-проект благоустройства дворовой территории многоквартирного дома по ул. Донского, 48 в гп. Северо-Енисейский, Северо-Енисейский район, Красноярский край..... | 5 |
| 6. Конструкция асфальтобетонного покрытия. М1:10..... | 6 |
| 7. Ведомость малых архитектурных форм..... | 7 |

| | | | | | | | | | |
|------------|--------|---------------|-------|---------|------|--|--|------|--------|
| | | | | | | Дизайн-проект благоустройства дворовой территории многоквартирного дома по ул. Донского, 48 в гп. Северо-Енисейский, Северо-Енисейский район Красноярский край | | | |
| | | | | | | | | | |
| Изм. | Кол.уч | Лист | № док | Подпись | Дата | | | | |
| Разработал | | Пословин И.И. | | | | Содержание | Стадия | Лист | Листов |
| Проверил | | Пословин И.И. | | | | | ЭП | 1 | 7 |
| Т. контр. | | | | | | | Отдел архитектуры и градостроительства администрации Северо-Енисейского района | | |
| Н. контр. | | | | | | | | | |
| Утвердил: | | Пословин И.И. | | | | | | | |

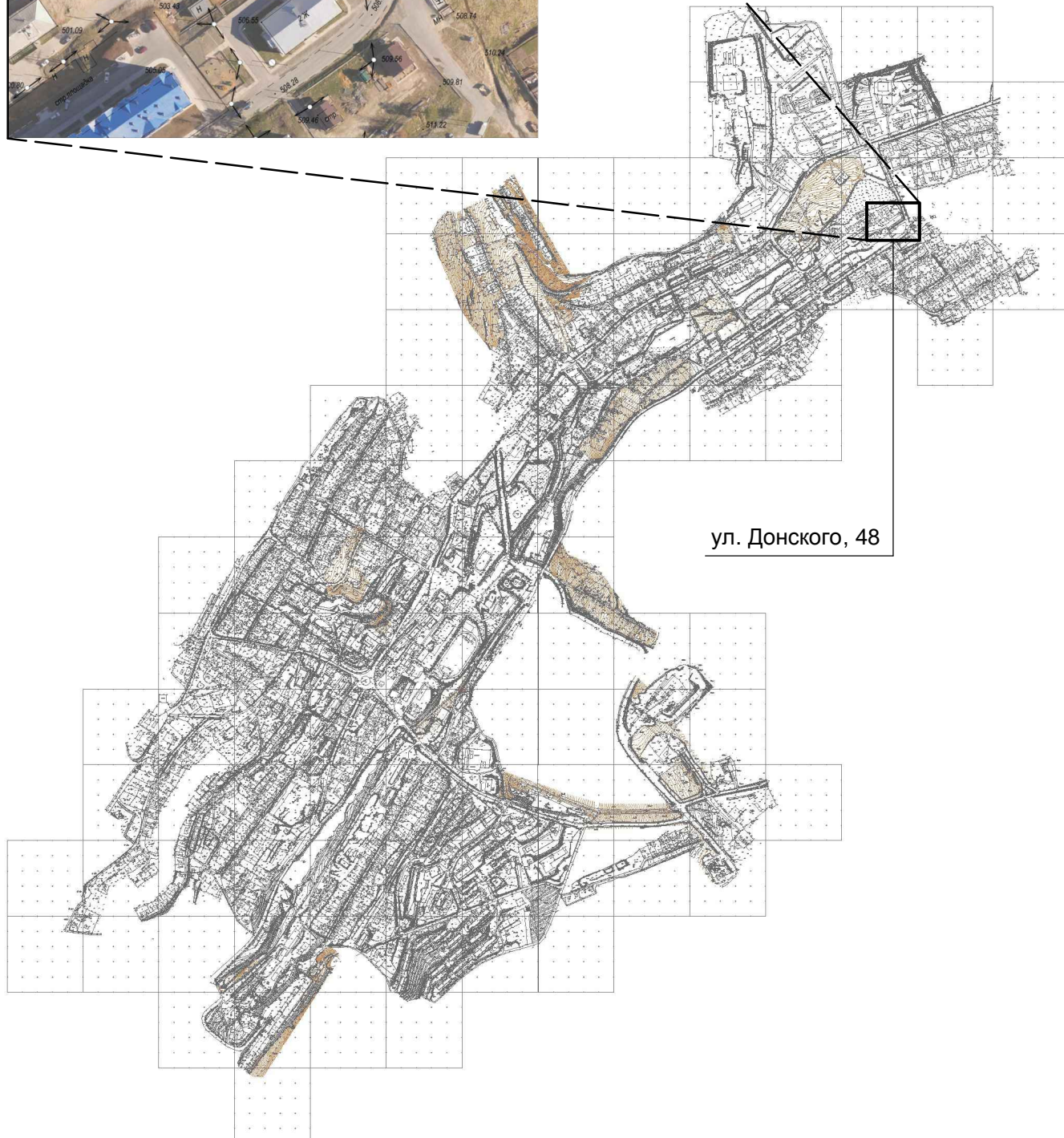
[illegible]

| | | | | | | | | | |
|------------|--------|---------------|-------|---------|------|--|--|------|--------|
| | | | | | | Дизайн-проект благоустройства дворовой территории многоквартирного дома по ул. Донского, 48 в гп. Северо-Енисейский, Северо-Енисейский район Красноярский край | | | |
| | | | | | | | | | |
| Изм. | Кол.уч | Лист | № док | Подпись | Дата | | | | |
| Разработал | | Пословин И.И. | | | | Схема размещения территории на плане гп. Северо-Енисейский | Стадия | Лист | Листов |
| Проверил | | Пословин И.И. | | | | | ЭП | 2 | 7 |
| Т. контр. | | | | | | | Отдел архитектуры и градостроительства администрации Северо-Енисейского района | | |
| Н. контр. | | | | | | | | | |
| Утвердил: | | Пословин И.И. | | | | | | | |

ПОЯСНИТЕЛЬНАЯ ЗАПИСКА
к дизайн-проекту благоустройства дворовой территории
многоквартирного дома по ул. Донского, 48 в
гп. Северо-Енисейский, Северо-Енисейский район,
Красноярский край

Многоквартирный дом по ул. Донского, 48 расположен в северной части гп. Северо-Енисейский. Дом деревянный (брус), построен в 1978 году, 2-х этажный, 3 подъезда, количество квартир - 22.

В настоящий момент на дворовой территории вышеуказанного дома отсутствует асфальтовое покрытие дворового проезда, в настоящий момент используются бетонные плиты.

Целью проекта благоустройства дворовой территории многоквартирного дома по ул. Донского, 48 в гп. Северо-Енисейский является создание комфортной и безопасной городской среды для жителей дома. Реализация данного проекта позволит повысить уровень благоустройства дворовой территории. В состав проекта входит асфальтирование проезда с улицы к дворовой территории, асфальтирование дворовой территории, установка уличных диванов и урн возле входов в дом, а также установка светильников на каждую входную группу дома, для освещения дворового проезда в вечернее и ночное время .

Мероприятия по минимальному перечню видов работ:

асфальтирование дороги проезда к территории прилегающей к многоквартирному дому общей площадью 308,00 кв.м - на сумму 276 740,00 рублей;

асфальтирование дороги дворового проезда общей площадью 698,00 кв.м - на сумму 627 484,00 рублей;

установка бордюрного камня объемом 7,89 куб.м - на сумму 294 181,00 рублей;

обеспечение освещения дворовых территорий с

| | | | | | | | | | |
|------------|---------------|------|-------|---------|------|--|--|------|--------|
| | | | | | | Дизайн-проект благоустройства дворовой территории многоквартирного дома по ул. Донского, 48 в гп. Северо-Енисейский, Северо-Енисейский район Красноярский край | | | |
| Изм. | Кол.уч | Лист | № док | Подпись | Дата | | | | |
| Разработал | Пословин И.И. | | | | | Пояснительная записка . Лист 1 | Стадия | Лист | Листов |
| Проверил | Пословин И.И. | | | | | | ЭП | 3 | 7 |
| Т. контр. | | | | | | | Отдел архитектуры и градостроительства администрации Северо-Енисейского района | | |
| Н. контр. | | | | | | | | | |
| Утвердил: | Пословин И.И. | | | | | | | | |

применением энергосберегающих технологий (установка светильников на фасаде дома) в количестве 4 шт. - на сумму 52 349,00 рублей;

приобретение и установка диванов (3 шт.) и урн для мусора (3 шт.) на сумму 50 001,00 рублей.

Объемы и источники финансирования по минимальному перечню видов работ составляет в сумме 1 300 755,00 рублей, в том числе:

Федеральный бюджет - 1 192 305,00 рублей;

Бюджет Красноярского края - 62 757,00 рублей;

Бюджет Северо-Енисейского района - 25 213,00 рублей;

Средства собственников жилых помещений - 20 480,00 рублей.



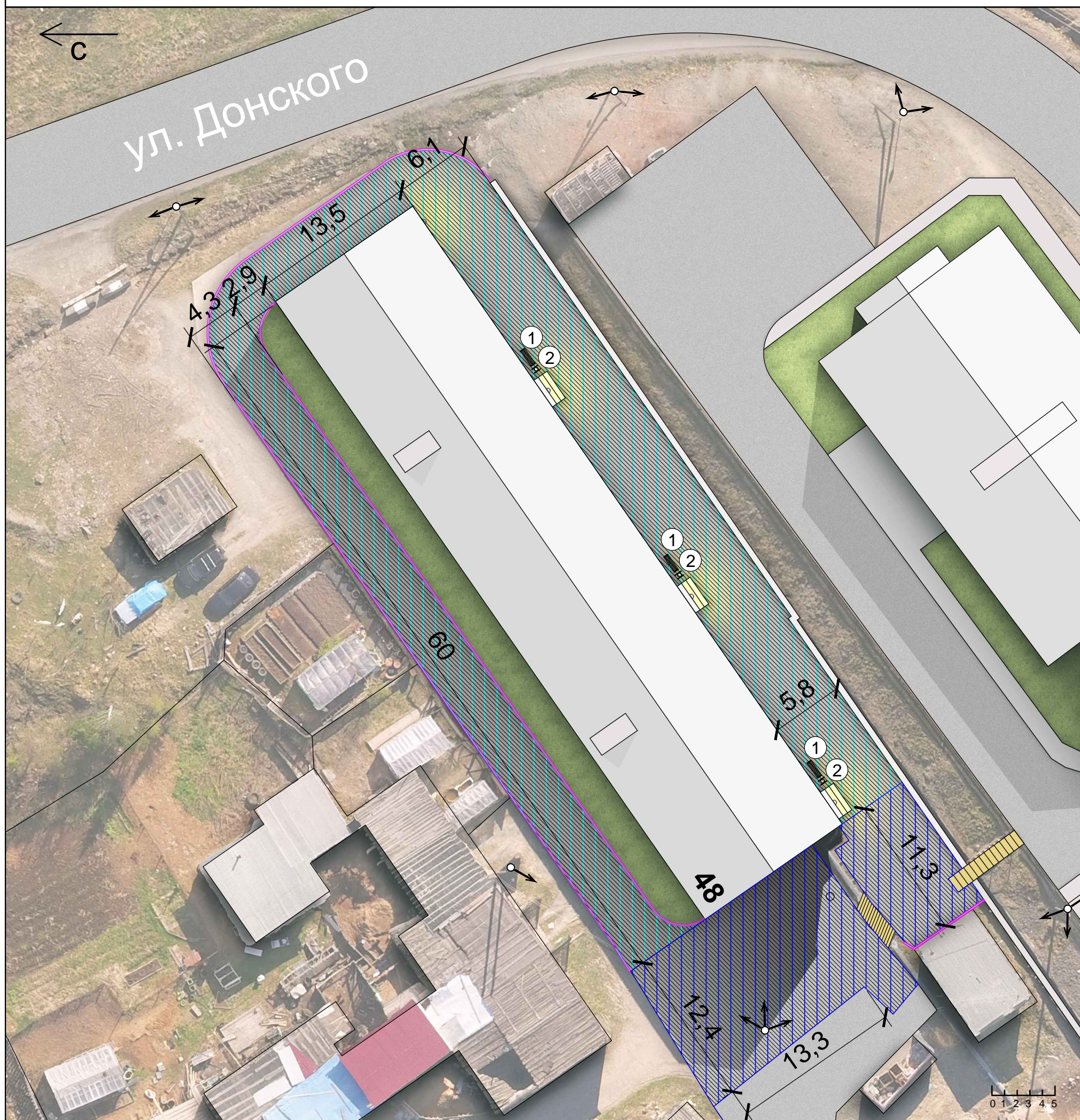

| | | | | | | | | | | | |
|------------|--------|---------------|-------|---------|------|--|--|--|--|------|--------|
| | | | | | | Дизайн-проект благоустройства дворовой территории многоквартирного дома по ул. Донского, 48 в гп. Северо-Енисейский, Северо-Енисейский район Красноярский край | | | | | |
| | | | | | | | | | | | |
| Изм. | Кол.уч | Лист | № док | Подпись | Дата | | | | | | |
| Разработал | | Пословин И.И. | | | | Пояснительная записка . Лист 2 | | | Стадия | Лист | Листов |
| Проверил | | Пословин И.И. | | | | | | | ЭП | 4 | 7 |
| Т. контр. | | | | | | | | | Отдел архитектуры и градостроительства администрации Северо-Енисейского района | | |
| Н. контр. | | | | | | | | | | | |
| Утвердил: | | Пословин И.И. | | | | | | | | | |



| Параметры многоквартирного дома | | | | | | |
|---------------------------------|-----------|-------------------|---------------------|-------------------------------------|-------------------------------|-----------------------------|
| Размер жилого дома | Этажность | Кол-во квартир | Кол-во подъездов | Площадь придомовой территории | Площадь входа в подъезд | Площадь двор. проезда |
| 13,5м x 60м | 2 | 22 | 3 | 1853 кв.м | 2,73 кв.м (1,3м x 2,1м) | 358 кв.м |

Минимальный перечень, ЗАИНТЕРЕСОВАННЫЕ лица обеспечивают не менее 2 % софинансирования

УСЛОВНЫЕ ОБОЗНАЧЕНИЯ:

-  - МКД
-  - светильник на фасаде дома (4 шт.)
-  - площадь асфальтирования дороги дворового проезда (698 кв.м)
-  - площадь асфальтирования дороги проездов к территории прилегающей к МКД (308 кв.м)
-  - бордюрный камень

ЭКСПЛИКАЦИЯ:



- ① - диван
 0619 (3 шт.)
 
 ② - урна
 0651 (3 шт.)
 

Дополнительный перечень, ЗАИНТЕРЕСОВАННЫЕ лица
обеспечивают не менее 20% софинансирования

ОТСУТСТВУЕТ

СОГЛАСОВАНО: _____
Уполномоченное лицо из числа собственников помещений многоквартирного
домов соответствии с решением общего собрания собственников
(протокол № _____ от _____)

(подпись / расшифровка подписи)

| | | | | | | | | | |
|------------|--------|---------------|-------|---|------|--|--|------|--------|
| | | | | | | | | | |
| | | | | | | | | | |
| Изм. | Кол.уч | Лист | № док | Подпись | Дата | Дизайн-проект благоустройства дворовой территории многоквартирного дома по ул . Донского, 48 в гп. Северо-Енисейский | Стадия | Лист | Листов |
| Разработал | | Пословин И.И. | |  | | | ЭП | 5 | 7 |
| Проверил | | Пословин И.И. | |  | | | Отдел архитектуры и градостроительства администрации Северо-Енисейского района | | |
| Т. контр. | | | | | | | | | |
| Н. контр. | | | | | | | | | |
| Утвердил: | | Пословин И.И. | |  | | | | | |

Конструкция асфальтобетонного покрытия . М 1:10



| | | | | | | | | | |
|------------|---------------|------|-------|---------|------|--|--|------|--------|
| | | | | | | Дизайн-проект благоустройства дворовой территории многоквартирного дома по ул. Донского, 48 в гп. Северо-Енисейский, Северо-Енисейский район Красноярский край | | | |
| Изм. | Кол.уч | Лист | № док | Подпись | Дата | | | | |
| Разработал | Пословин И.И. | | | | | Конструкция асфальтобетонного покрытия . М 1:10 | Стадия | Лист | Листов |
| Проверил | Пословин И.И. | | | | | | ЭП | 6 | 7 |
| Т. контр. | | | | | | | Отдел архитектуры и градостроительства администрации Северо-Енисейского района | | |
| Н. контр. | | | | | | | | | |
| Утвердил: | Пословин И.И. | | | | | | | | |

Ведомость малых архитектурных форм

Диван (по каталогу ЮМАГС № 0619).....3 шт.
 Урна (по каталогу ЮМАГС № 0651).....3 шт.

| | | | | | | | | | | | |
|------------|--------|---------------|-------|---------|------|--|--|--|--|------|--------|
| | | | | | | Дизайн-проект благоустройства дворовой территории многоквартирного дома по ул. Донского, 48 в гп. Северо-Енисейский, Северо-Енисейский район Красноярский край | | | | | |
| | | | | | | | | | | | |
| Изм. | Кол.уч | Лист | № док | Подпись | Дата | | | | | | |
| Разработал | | Пословин И.И. | | | | Ведомость малых архитектурных форм | | | Стадия | Лист | Листов |
| Проверил | | Пословин И.И. | | | | | | | ЭП | 7 | 7 |
| Т. контр. | | | | | | | | | Отдел архитектуры и градостроительства администрации Северо-Енисейского района | | |
| Н. контр. | | | | | | | | | | | |
| Утвердил: | | Пословин И.И. | | | | | | | | | |